

一学期 中間 予想 問題

中1甲陽学院

英語

【注意事項】

今回の中間試験では主にBE動詞の部分がテストの範囲となります。
代名詞の複数形や複数形なども問われます。

特に注意したいのは

- ・ 複数の時は”are”単数の時は”is”を用いること
- ・ 複数形を作るときはいくつかの規則があること

上記2点です。

形容詞も範囲に含まれるので、単語帳などもしっかりと見ておきましょう。

スタディ・コラボ 英語科

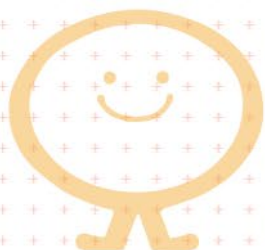

STUDY COLLABO.



問題

1. 次の日本語の意味に合うように、空所に適語を入れなさい。
 - 1) 彼女は高校生ではありません。
()() a high school student.
 - 2) テッドはぼくのおじさんです。彼は野球のファンです。
Ted ()()(). ()() a baseball fan.
 - 3) 私はサキの姉ではありません。
()()() Saki's sister.
 - 4) あれらは私たちの本です。
()()() books.
 - 5) あれは教会ですか、それともホテルですか。
Is that a () or a ()?
 - 6) あれはあなたの机ですか。— はい、そうです。
()() your desk? — Yes, ()().
 - 7) これは私のえんぴつです。
()() my pencil.
 - 8) あの女性はだれですか。— 彼女は鈴木先生です。
()() that woman? — She is Ms. Suzuki.
 - 9) 長い橋
a () bridge
 - 10) あなたはディーンの友だちですか。— はい、そうです。
()() Dean's friend? — Yes, ()().
 - 11) そのパイロット
() pilot[a,an,the のいずれかを]
 - 12) あなたは中学生ですか。
Are you () junior high school student?
 - 13) これは何ですか。— サルです。
() is ()? — It's a ().
 - 14) リョウはサッカーファンですが、彼の兄はサッカーファンではありません。
Ryo is a soccer fan, () his brother isn't.
 - 15) あの生徒はだれですか。— 彼女はトムのお姉さんです。
()() that ()? — () Tom's sister.
 - 16) 私のおじは警官です。彼はサッカーのファンです。
My uncle () a police officer. ()() a soccer fan.
 - 17) 山田先生は私たちの体育の先生です。PE「体育(科)」
Mr. Yamada is () PE teacher.

- 18) これはあなたのノートです。あれもあなたのノートです。
 ()() your notebook. ()()()(), ().
- 19) 私のおばさんは看護師です。
 My () is a ().
- 20) 私は京都出身ではありません。奈良出身です。
 ()()() Kyoto. ()() Nara.
- 21) トムの自転車
 Tom's ()
- 22) これはあなたのコンピュータですか。
 Is this your ()?
- 23) 私はケンの兄ではありません。
 ()() Ken's brother.
- 24) これは私のかばんです。
 ()()() bag.
- 25) この建物は新しいです。
 This building is ().

2. 次の英文の誤りを正しく直し、全文を書きかえなさい。

- 1) These are new our uniforms. uniform 「制服」
- 2) This is new machine. The machine is very heavy.
- 3) Who that woman is? — She's Ms. Oka.
- 4) I'm a Japanese student. I'm from a Kobe.
- 5) What is that man? — He is Kate's father.
- 6) Is your mother from Tokyo or Saitama? — It is from Saitama.
- 7) My math teacher is a very nice.
- 8) Who he is? — He's Akio. He's a voice actor.
- 9) A moon is very beautiful today.

10) Who are those little children? — They are a my cousins.

11) I aren't a tennis fan. I am a basketball fan.

12) Is that a zoo? — Yes, it is. It's an big zoo.

13) Are you Honoka's sister? — Yes, I am not. I'm her sister.

14) What your name is? — My name is Kaori.

15) Is that a your guitar? — No, it isn't. It's Ken's guitar.

16) Are your mother a doctor or a nurse? — She's a doctor.

17) This's my computer. Is that your computer?

18) Are you a pianist? — Yes, I'm not. I am a music teacher.

19) Who is that building? — It's a bank.

20) My PE teacher is a very tall.

3. 次の日本語の意味に合うように、[] 内の語句を並べかえなさい。

1) ブラウン先生は君の担任の先生ですか。 — いいえ、違います。

()? — No, he isn't.

[Brown / Mr. / homeroom / is / teacher / your]

2) あれは君の机です。

().

[your / that / desk / is]

3) これは私の本です。

().

[my / is / book / this]

4) それらは彼ら [彼女ら] のノートです。

().

[their / they / notebooks / are]

5) こちらは私の長い物語です。

().

[story / long / is / my / this]

6) あなたは美術の先生ですか。 — はい、そうです。 [1 語補うこと]

()? — ().

[an / are / teacher / art / I / yes / am / ,]

7) あの高い建物は何かですか。 [1 語補うこと]

()?

[that / building / is / tall]

8) ぼくはよいランナーだろうか。 — うん、そうだね。

()? — Yes, you are.

[good / I / runner / am / a]

9) あれは何ですか。 — サルです。

()? — It's a monkey.

[that / what's]

10) あの茶色の建物は何かですか。 [1 語補うこと]

()?

[that / is / building / brown]

11) 彼らは歌手ですか、それとも俳優ですか。 [1 語補うこと]

()?

[singers / are / they / actors]

12) あなたは北海道出身ではありません。

().

[not / you / Hokkaido / are / from]

13) レオは私の兄ではありません。

().

[isn't / brother / Leo / my]

14) この男性はぼくのおじです。あの男性もぼくのおじです。 [1 語補うこと]

This man is my uncle. ().

[is / man / my / that / , / uncle]

15) あなたはトムのお兄さんです。

().
[are / brother / you / Tom's]

16) この野菜はじゃがいもではありません。[1 語補って]
().
[vegetable / not / potato / is / this]

17) あなたの数学の先生はだれですか。[1 語補うこと]
()?
[is / teacher / math / your]

18) 森さんは警官ですか。— いいえ、違います。[必要な語を1語補って]
()? — ().
[a / officer / Mr. Mori / police / isn't / , / no / he]

19) これは君の本ですか。— いいえ、違います。それはメアリーの本です。
()? — No, it isn't. It's Mary's book.
[book / is / your / this]

20) あれが私の家です。
().
[house / is / that / my]

4. 次の質問に答えなさい。

次の各文の () 内から、適当なものを選びなさい。

- (1) 「私は」と言いたいときは(I, my, me)を使う。〈主格〉
- (2) 「あなたの犬」と言いたいときは(you, your, her) dog と言う。〈所有格〉
- (3) 「彼の家」と言いたいときは(he, his, him) house と言う。〈所有格〉
- (4) 「彼女は」と言いたいときは(I, she, her)を使う。〈主格〉
- (5) 「彼女の学校」と言いたいときは(she, her, his) school と言う。〈所有格〉
- (6) 「それは」と言いたいときは(I, he, it)を使う。〈主格〉
- (7) 「彼を」と言いたいときは(he, his, him)を使う。〈目的格〉
- (8) 「あなたを」と言いたいときは(you, your, her)を使う。〈目的格〉

5. 次の質問に答えなさい。

下線の語を上げ調子で言う場合は↑を、下げ調子で言う場合は↓を書きなさい。

- (1) Is this your bag?
- (2) What's that?
- (3) What is your dream?
- (4) Who's that man?
- (5) Is this building a hospital or a hotel?

6. 次の質問に答えなさい。

次の名詞のうち、複数形にできないものを選びなさい。

- (1) notebook (2) bridge (3) snow (4) salt (5) egg
(6) sugar (7) air (8) doctor (9) daughter (10) animal

7. 次の質問に答えなさい。

次の疑問文に対する答えとして最も適当なものを、ア～カから1つずつ選びなさい。

- (1) Are you doctors?
(2) Are you an art teacher?
(3) Are your brothers musicians?
(4) Are you a teacher or a writer?
(5) What are those?
(6) Who are those two boys?

ア Yes, they are.

イ No, we aren't.

ウ They are Nick and Steve.

エ They are tomatoes.

オ I'm a teacher.

カ No, I'm not.

8. 次の質問に答えなさい。

次の会話文を読んで、下の質問に答えなさい。

Tom : These are pictures of my family.

Miki : ①[boy / tall / is / this / who] with you?

Tom : He' s my brother, Ken. ②He' s a basketball player.

Miki : Oh, ③[big / dog / this / is / very]. Is this your dog?

Tom : (④) It' s my dog.

Miki : ⑤What is the dog' s name?

Tom : It' s John.

Miki : Really? My dog' s name is (⑥), too.

hints with 「～といっしょにいる」 Really? 「本当？」

(1) ①の [] 内の語を意味が通るように並べかえなさい。

() with you?

(2) 下線部②を日本語に直しなさい。

()

(3) ③の [] 内の語を意味が通るように並べかえなさい。

Oh, ().

(4) ④に入る適当なものを下から選び、記号で答えなさい。 []

ア. Yes, I am. イ. No, I' m not. ウ. Yes, it is. エ. No, it isn' t.

(5) 下線部⑤を日本語に直しなさい。

()

(6) ⑥に入る適当な1語を書きなさい。 []

解答

1.

- 1) She isn't[She's not]
- 2) is my uncle, He is
- 3) I am not
- 4) Those are our
- 5) church, hotel
- 6) Is that, it is
- 7) This is
- 8) Who is
- 9) long
- 10) Are you, I am
- 11) the
- 12) a
- 13) What, this, monkey
- 14) but
- 15) Who is, student, She's
- 16) is, He is
- 17) our
- 18) This is, That is your notebook, too
- 19) aunt, nurse
- 20) I'm not from, I'm from
- 21) bike
- 22) computer
- 23) I'm not
- 24) This is my
- 25) new

2.

- 1) These are new our uniforms. -> These are our new uniforms.
- 2) This is new machine. The machine is very heavy. -> This is a new machine. The machine is very heavy.
- 3) Who that woman is? — She's Ms. Oka. -> Who is that woman? — She's Ms. Oka.
- 4) I'm a Japanese student. I'm from a Kobe. -> I'm a Japanese student. I'm from Kobe.
- 5) What is that man? — He is Kate's father. -> Who is that man? — He is Kate's father.
- 6) Is your mother from Tokyo or Saitama? — It is from Saitama. -> Is your mother from Tokyo or Saitama? — She is from Saitama.
- 7) My math teacher is a very nice. -> My math teacher is very nice.
- 8) Who he is? — He's Akio. He's a voice actor. -> Who is he? — He's Akio. He's a voice actor.
- 9) A moon is very beautiful today. -> The moon is very beautiful today.
- 10) Who are those little children? — They are a my cousins. -> Who are those little children? — They are my cousins.
- 11) I aren't a tennis fan. I am a basketball fan. -> I am not[I'm not] a tennis fan. I am a basketball fan.
- 12) Is that a zoo? — Yes, it is. It's an big zoo. -> Is that a zoo? — Yes, it is. It's a big zoo.
- 13) Are you Honoka's sister? — Yes, I am not. I'm her sister. -> Are you Honoka's sister? — Yes, I am. I'm her sister.
- 14) What your name is? — My name is Kaori. -> What is your name? — My name is Kaori.
- 15) Is that a your guitar? — No, it isn't. It's Ken's guitar. -> Is that your guitar? — No, it isn't. It's Ken's guitar.
- 16) Are your mother a doctor or a nurse? — She's a doctor. -> Is your mother a doctor or a nurse? — She's a doctor.
- 17) This's my computer. Is that your computer? -> This is my computer. Is that your computer?
- 18) Are you a pianist? — Yes, I'm not. I am a music teacher. -> Are you a pianist? — No, I'm not. I am a music teacher.

19) Who is that building? — It's a bank. -> What is that building? — It's a bank.

20) My PE teacher is a very tall. -> My PE teacher is very tall.

3.

- 1) Is Mr. Brown your homeroom teacher
- 2) That is your desk
- 3) This is my book
- 4) They are their notebooks
- 5) This is my long story
- 6) Are you an art teacher, Yes , I am
- 7) What is that tall building
- 8) Am I a good runner
- 9) What's that
- 10) What is that brown building
- 11) Are they singers or actors
- 12) You are not from Hokkaido
- 13) Leo isn't my brother
- 14) That man is my uncle ,too
- 15) You are Tom's brother
- 16) This vegetable is not a potato
- 17) Who is your math teacher
- 18) Is Mr. Mori a police officer, No , he isn't
- 19) Is this your book
- 20) That is my house

4.

- (1) I (2) your (3) his (4) she (5) her
(6) it (7) him (8)you

5.

- (1) ↑ (2) ↓ (3) ↓ (4) ↓ (5) ↑ , ↓

6.

- (3) (4) (6) (7)

7.

- (1) イ (2) カ (3) ア (4) オ (5) エ (6) ウ

8.

- (1) Who is this tall boy (with you?)
- (2) 彼はバスケットボールの選手です。
- (3) (Oh,) this dog is very big(.
- (4) ウ
- (5) その犬の名前は何ですか。
- (6) John